

Схема планировочной организации земельного участка

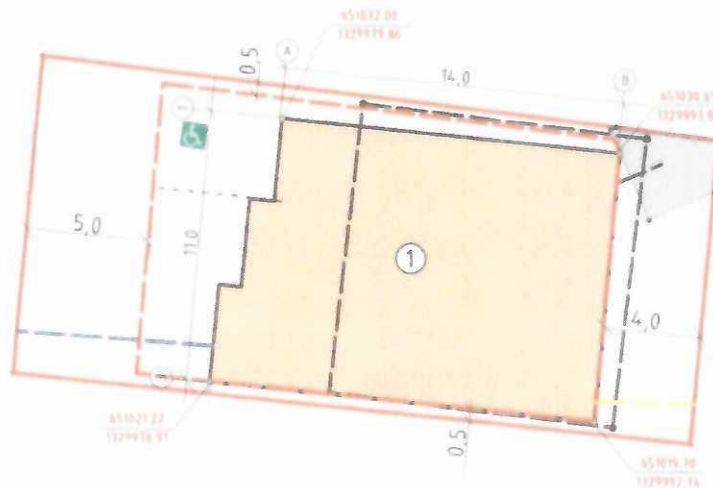

Условные обозначения

- Границы земельного участка (S-356,0м2)
- Граница благоустройства
- Граница допустимого размещения склада туристического снаряжения
- Здание магазина после реконструкции
- Здание магазина до реконструкции (под снос)
- парковочное место для МГН
- ВЛ 0,4 (существующая)
- водопровод (существующий)
- канализация (существующая)

Экспликация зданий и сооружений

№	Наименование	Площадь застройки	Прим
1	Магазин	165,1м2	Реконстр

01-10-22/ПЗУ						
Республика Алтай, Майминский район, с. Майма, ул. Ленина, 3 кадастровый номер земельного участка 04-01-010403-96						
Изм.	Док.	Лист	№ док.	Подпись	Дата	
Выполнил		Пастернак Г.Н.		<div style="font-size: 2em; margin: 0;">✍</div>		
Проверил		Пастернак Г.Н.				
Согласовано						
Здание магазина. Реконструкция				Стадия	Лист	Листов
				П	7	
Схема планировочной организации земельного участка				ООО "Горная Республика"		