

ТЕХНИЧЕСКИЕ УСЛОВИЯ № 8000332631

для присоединения к электрическим сетям

Филиал ПАО "МРСК Сибири" - "Горно- Алтайские электрические сети"

Администрация муниципального образования "Майминский район"

1. Наименование энергопринимающих устройств заявителя: *электроустановки гаража.*
2. Наименование и место нахождения объектов, в целях электроснабжения которых осуществляется технологическое присоединение энергопринимающих устройств заявителя: *гараж, расположенный по адресу: Российская Федерация, Республика Алтай, Майминский район, с. Майма, ул. Мира, кадастровый номер земельного участка 04:01:010211:818.*
3. Максимальная мощность присоединяемых энергопринимающих устройств заявителя составляет: *15 кВт.*
4. Категория надежности: *Третья.*
5. Класс напряжения электрических сетей, к которым осуществляется технологическое присоединение: *0,23 кВ.*
6. Год ввода в эксплуатацию энергопринимающих устройств заявителя: *2018г.*
7. Точка (точки) присоединения (вводные распределительные устройства, линии электропередачи, базовые подстанции, генераторы) и максимальная мощность энергопринимающих устройств по каждой точке присоединения:

Точка присоединения: максимальная мощность 15 кВт.

<i>Линия (0,4)</i>	<i>Проектируемая</i>
<i>Линия (0,4)</i>	<i>ВЛ-0,4 кВ ф.3 от ТП-8-7-1</i>
<i>Ячейка ТП</i>	<i>Присоединение ЛЭП №3</i>
<i>ТП</i>	<i>ТП-8-7-1</i>
<i>Линия (3/6/10)</i>	<i>Л-14-21 Кировская</i>
<i>ПС</i>	<i>ПС «Майминская» №14</i>

8. Основной источник питания: *ПС "Майминская" №14.*

9. Резервный источник питания: *отсутствует.*

10. Сетевая организация осуществляет:

- 10.1. Организационные мероприятия:
 - 10.1.1. Подготовка технических условий на технологическое присоединение.
 - 10.1.2. Проверка выполнения технических условий со стороны Заявителя.
 - 10.1.3. Фактические действия по присоединению и обеспечению работы энергопринимающих устройств Заявителя.
- 10.2. Требования по проектированию, строительству новых и реконструкции существующих электрических сетей филиала ПАО "МРСК Сибири" - "Горно- Алтайские электрические сети" для электроснабжения объектов заявителя: *выполнить проектную документацию в соответствии с Положением о составе разделов проектной документации и требованиях к их содержанию, утвержденным постановлением Правительством РФ от 16.02.2008 № 87 и согласовать со всеми заинтересованными организациями в соответствии с действующим законодательством.*
 - 10.2.1. *От ВЛ 0,4 кВ ф.3 от ТП 10/0,4 кВ № ТП-8-7-1 до границ объекта Заявителя запроектировать и построить ЛЭП 0,4 кВ. Номер отпаечной опоры, способ прокладки, марку и сечение линии определить проектом.*
 - 10.2.2. *Определить проектом необходимость установки укоса на отпаечной опоре ВЛ 0,4 кВ ф.3 от ТП 10/0,4 кВ № ТП-8-7-1.*

11. Заявитель осуществляет:

- 11.а. *Установить щит учета. Конструкция щита должна соответствовать требованиям электробезопасности и исключать возможность безучетного подключения электроэнергии.*

11.6. Ввод до учета выполнить кабелем или самонесущим изолированным проводом типа СИП. Место прокладки кабеля или провода должно быть доступно для беспрепятственного осмотра по всей длине прокладки.

11.1. Требования по проектированию схемы электроснабжения от точки присоединения к сети МРСК: разработать проектную документацию в границах земельного участка Заявителя в соответствии с Положением о составе разделов проектной документации и требованиях к их содержанию, утвержденным постановлением Правительством РФ от 16.02.2008 № 87;

11.2. Требования по проектированию и установке устройств:

11.2.1. Коммутационных аппаратов, аппаратов защиты: перед прибором учета установить отключающий аппарат, предусмотреть возможность его опломбирования;

11.2.2. Учета электрической энергии: выполнить в соответствии с требованиями «Основных положений функционирования розничных рынков электрической энергии» (утвержденных Постановлением Правительства РФ от 04.05.2012 № 442), ПУЭ;

11.2.3. Защитного заземления: заземление выполнить в соответствии с требованиями ПУЭ.

11.3. Мероприятия по обеспечению резервным источником питания энергопринимающих устройств, требующих повышенной надежности электроснабжения в соответствии с требованиями НТД: не требуется.

11.4. Требования по согласованию проектной документации с Сетевой организацией и федеральным органом исполнительной власти по технологическому надзору: при разработке проектной документации согласно п. 11.1 настоящих ТУ согласовать ее со всеми заинтересованными сторонами в соответствии с действующим законодательством.

11.5. Требования по предоставлению заключений экспертных организаций по проектной документации, освидетельствования технического состояния энергоустановок: после выполнения технических условий энергопринимающее устройство предъявить представителю Сетевой организации для составления акта о выполнении ТУ, акта об осуществлении технологического присоединения, акта допуска прибора учета к эксплуатации и согласования расчетной схемы учета электроэнергии.

Дополнительные сведения:

- Запрещается строительство и производство любых работ в охранных зонах электрических сетей, принадлежащих ПАО «МРСК Сибири» - «Горно-Алтайские электрические сети» без предварительного согласования;
- Запрещается самовольное включение электроустановки, изменение схемы электроснабжения и увеличение нагрузки сверх разрешенной.
- Указанная в настоящих технических условиях точка присоединения к электрическим сетям ПАО «МРСК Сибири» на момент заключения договора о технологическом присоединении является условной и окончательно фиксируется в документах о технологическом присоединении (акт о технологическом присоединении), что не требует внесения изменений в данные технические условия для последующего осуществления технологического присоединения энергопринимающих устройств заявителя к электрическим сетям.

12. Срок действия настоящих технических условий составляет 5 лет со дня заключения договора об осуществлении технологического присоединения к электрическим сетям.

Заместитель директора по
инвестиционной деятельности филиала
ПАО «МРСК Сибири» - «ГЛЭС»

Шалда Константин Юрьевич
« 03 » 12 2017г

МУП «ВОДОКАНАЛ» МО «МАЙМИНСКИЙ РАЙОН»
649100
Республика Алтай
село Майма
ул.Заводская,33
телефон (38844) 23-3-92
от 30.11.2017.

Заключение

**О возможности подключения (технологического присоединения)
к водопроводным сетям земельного участка кадастровый номер
04:01:010211:818
расположенного по адресу: с. Майма, ул. Мира**

1. Возможности подключения (технологического присоединения) вышеупомянутого земельного участка к существующим водопроводным сетям с.Майма ул.Мира нет.

Главный инженер МУП «Водоканал»



В.Г. Тяменко

№ _____ от 01.12.2017 Выкопировка из топоплана
Адрес участка: с. Майма, ул. Мира кадастровый номер
земельного участка 04:01:010211:818
Для подключения водоснабжения, электроснабжения, газоснабжения масштаб 1:500

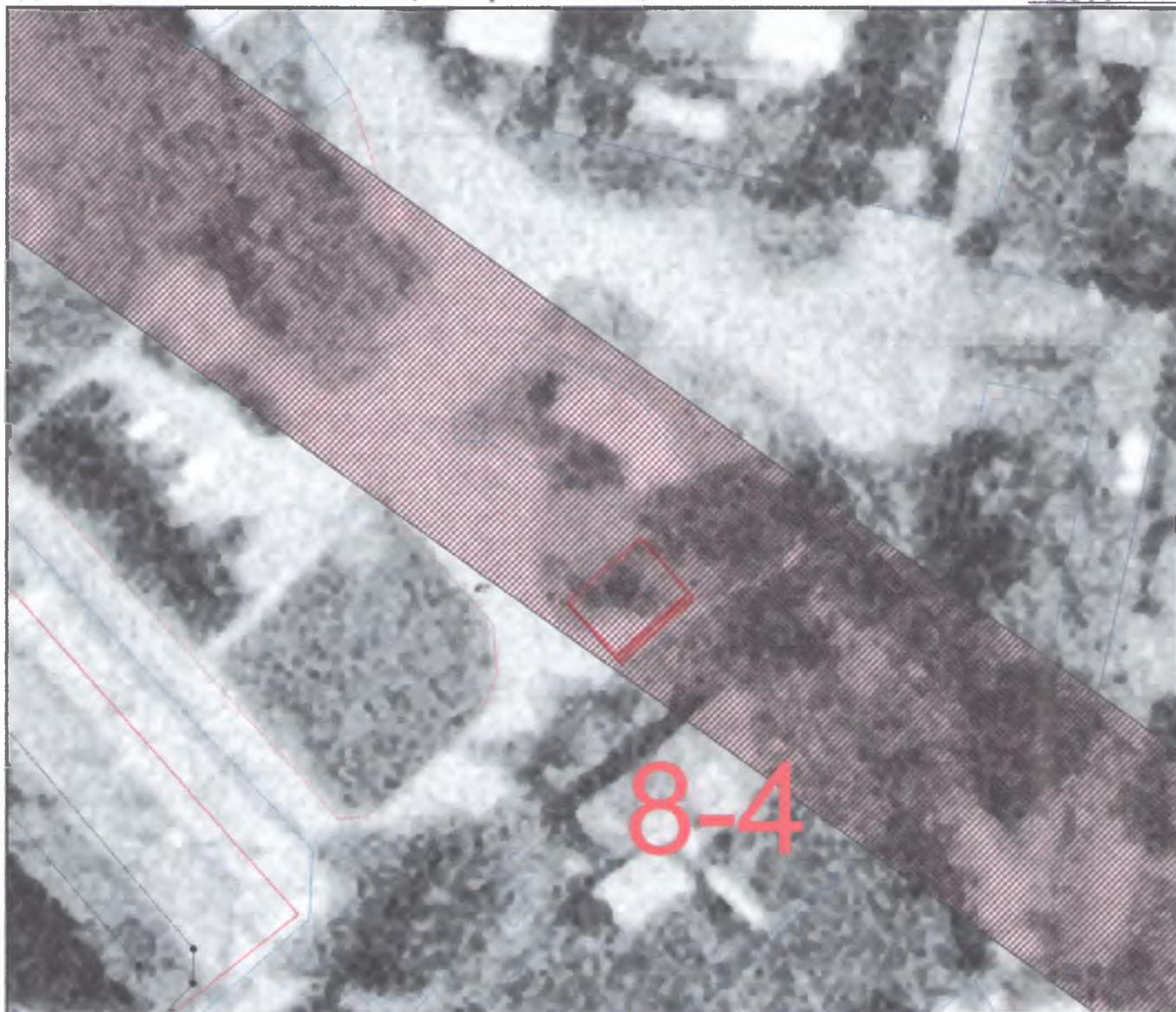

Условные обозначения:



- охранный зона ЛЭП



- охранный зона линии связи



- охранный зона сетей водопровода



- охранный зона газопровода

• Трасса внеплощадочных сетей согласована

М.П. _____ / _____ /
Глава администрации сельского поселения

М.П. _____ / _____ /
начальник ОАиГ

М.П. _____ / _____ /
начальник УМЭС

М.П. _____ / _____ /
начальник ЛПЦ Майминский район

М.П. _____ / _____ /
Гл. специалист отдела ЖКХ и ООС

М.П. _____ / _____ /
Директор МУП "Водоканал"

М.П. _____ / _____ /
ООО "Газпром газораспределение Томск" Филиал в РА

М.П. _____ / _____ /
Заинтересованное лицо

После проведения работ предоставить исполнительную съемку трассы

Выписка из Единого государственного реестра недвижимости об основных характеристиках и зарегистрированных правах на объект недвижимости

Сведения об основных характеристиках объекта недвижимости

Земельный участок	
Лист № <u>1</u> Раздела <u>1</u>	Всего листов раздела <u>1</u> : <u>1</u>
Всего листов выписки: <u>1</u>	
Кадастровый номер: <u>04:01:010211:818</u>	
Номер кадастрового квартала:	04:01:010211
Дата присвоения кадастрового номера:	15.11.2017
Ранее присвоенный государственный учетный номер:	данные отсутствуют
Адрес:	Российская Федерация, Республика Алтай, Майминский район, с. Майма, ул. Мира
Площадь:	12 +/- кв. м
Кадастровая стоимость, руб.:	7815.48
Кадастровые номера расположенных в пределах земельного участка объектов недвижимости:	данные отсутствуют
Категория земель:	Земли населенных пунктов
Виды разрешенного использования:	Для строительства индивидуального гаража
Статус записи об объекте недвижимости:	Сведения об объекте недвижимости имеют статус "актуальные"
Особые отметки:	0925 112/17 25.09.2017 Образование земельного участка из земель, находящихся в государственной или муниципальной собственности. Земельный участок образован из земель, государственная собственность на которые не разграничена (п. 23 ч. 5 ст. 8 Федерального закона от 13 июля 2015г. №218-ФЗ «О государственной регистрации недвижимости»). В соответствии с Федеральным законом от 25 октября 2001 года №137-ФЗ «О введении в действие Земельного кодекса Российской Федерации» органом, уполномоченным на распоряжение земельным участком, является администрация муниципального образования «Майминский район». Сведения необходимые для заполнения раздела 2 отсутствуют.
Получатель выписки:	

Полное наименование документа	(подпись)	(инициалы, фамилия)
-------------------------------	-----------	---------------------

М.П.

Описание местоположения земельного участка

Земельный участок	
Лист № 3	Всего листов раздела 3: 3
Всего листов выписки: 3	
Кадстровый номер: 04:01:010211:818	

План (чертеж, схема) земельного участка:

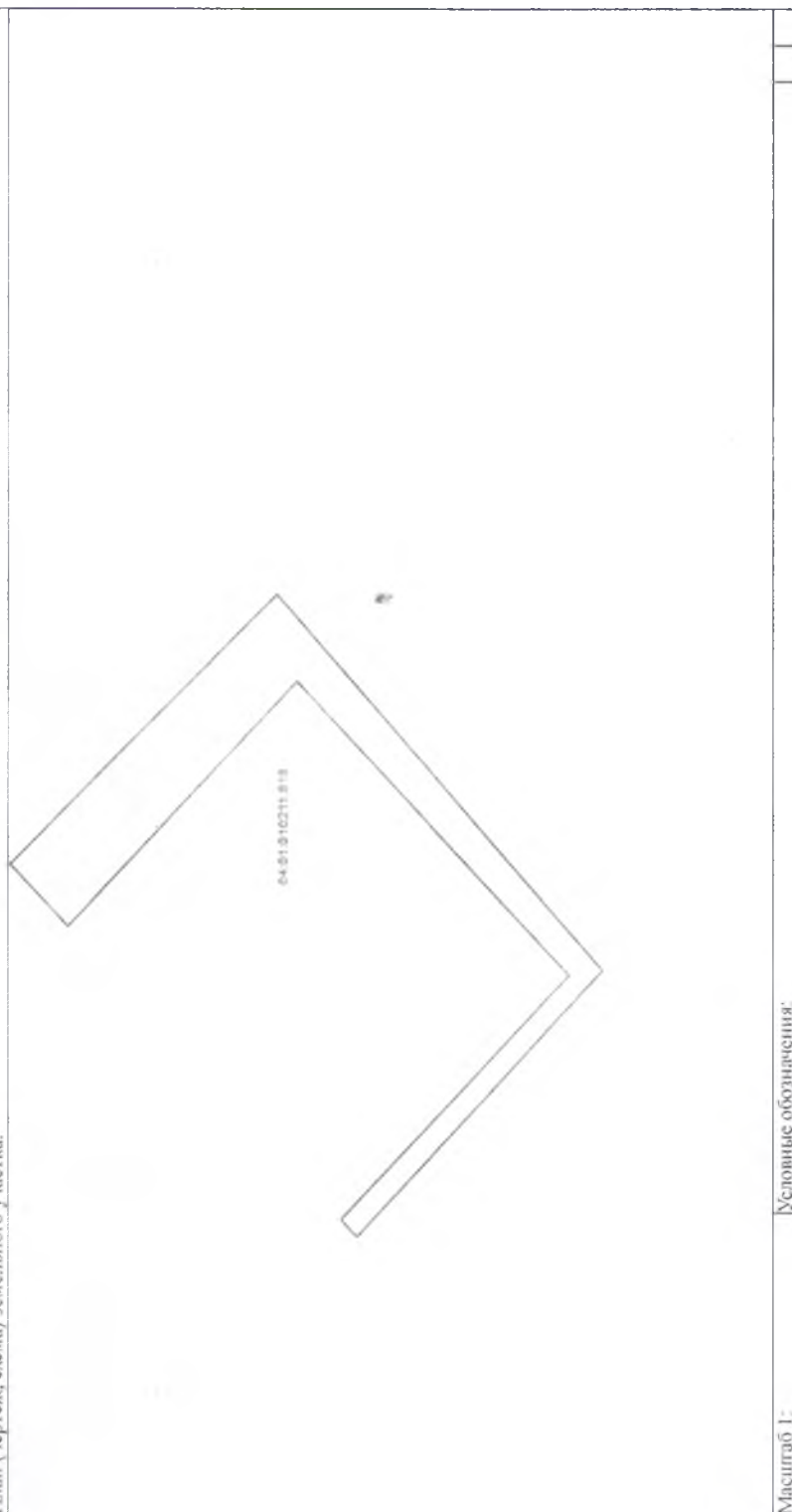

Масштаб 1: Условные обозначения:

(подпись)	(подпись)	(подпись, фамилия)
-----------	-----------	--------------------

М.П.