Генеральный план муниципального образования "Майминское сельское поселение" в части села Майма

Карта (схема) границ поселения и границ населенных пунктов, входящих в состав поселения

Масштаб 1:50 000

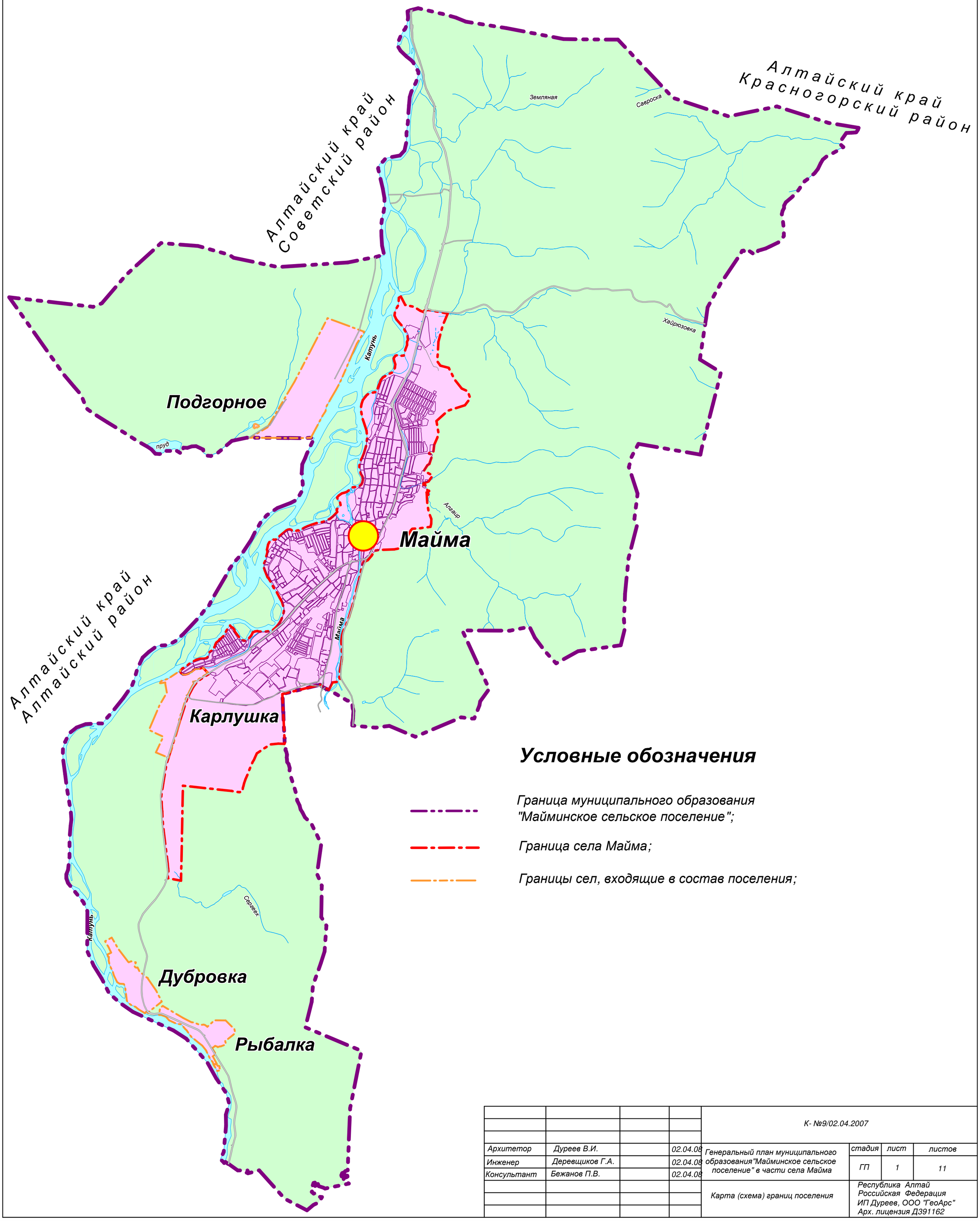

				К- №9/02.04.2007			
Архитетор	Дуреев В.И.		02.04.08	Генеральный план муниципального образования"Майминское сельское поселение" в части села Майма	стадия	лист	листов
Инженер	Деревщиков Г.А.		02.04.08		ГП	1	11
Консультант	Бежанов П.В.		02.04.08				
				Карта (схема) границ поселения	Республика Алтай Российская Федерация ИП Дуреев, ООО "ГеоАрс" Арх. лицензия Д391162		